TECHE UDINE

MANOSCRITTI

FONDO PRINCIPALE

Manoscritto n. P_MSS_2536_028

Nel Fondo Principale sono confluiti la maggior parte dei lasciti manoscritti pervenuti alla Biblioteca Civica «Vincenzo Joppi» nel corso del tempo: si tratta perciò di un fondo composito nel quale è possibile trovare manoscritti di argomento liturgico, scientifico, giuridico, botanico e altro.

Collocazione:

Biblioteca Civica "Vincenzo Joppi", Udine
https://www.techeudine.it/fondo-principale
https://www.sbhu.it/

Milano 16. 1. 59

Mamma mia — Domani prenderemo gli abiti — Mercoledì spero poterli spedire unitamente al gilet e cravatta per Carlo. Non vidi il Sig. Cesare per mia partenza — Sarponi con lui — Fui al Manzoni per 1ª volta la sera — ma era al Teatro — e la mattina m'andai che era già partito — Ho la spesa andai innanzi ed credito perchè delle cartelle nulla so, perchè lo Zio non torna — Carlo già non potrei vendervi i suoi e lo stesso. Aranci tanto Olio Lardo e Sardon che sarà con voi — stamani arrivi tanto; e accuso tosto la ricevuta della vostra discendine Schiatti il tuo povero —

Tuo
Oppizzi

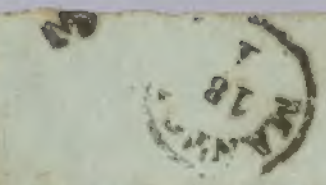

Mantova

Omnibus.

Sig. Adele Marin Nievo

Entr. Corte

ms 2536/28

Milano 16. 1. 59

Mamma mia — Domani prenderemo gli abiti — Mercoledì spero poterli spedire unitamente al gilet e cravatta per Carlo. Nia mdi il Sig. Cesare prima della partenza — Sempre con lui — Fui al Manzoni quì vicino la sera — ma era al Teatro — e la mattina m'andai che era già partito — Ora la spesa andrà intorno ad credo. perchè delle cartelle unica fa, perchè la Sig. non torna — Carlo già non potrei vederne; Imagini è la stessa. Ba- ...ni — et- ...ta della
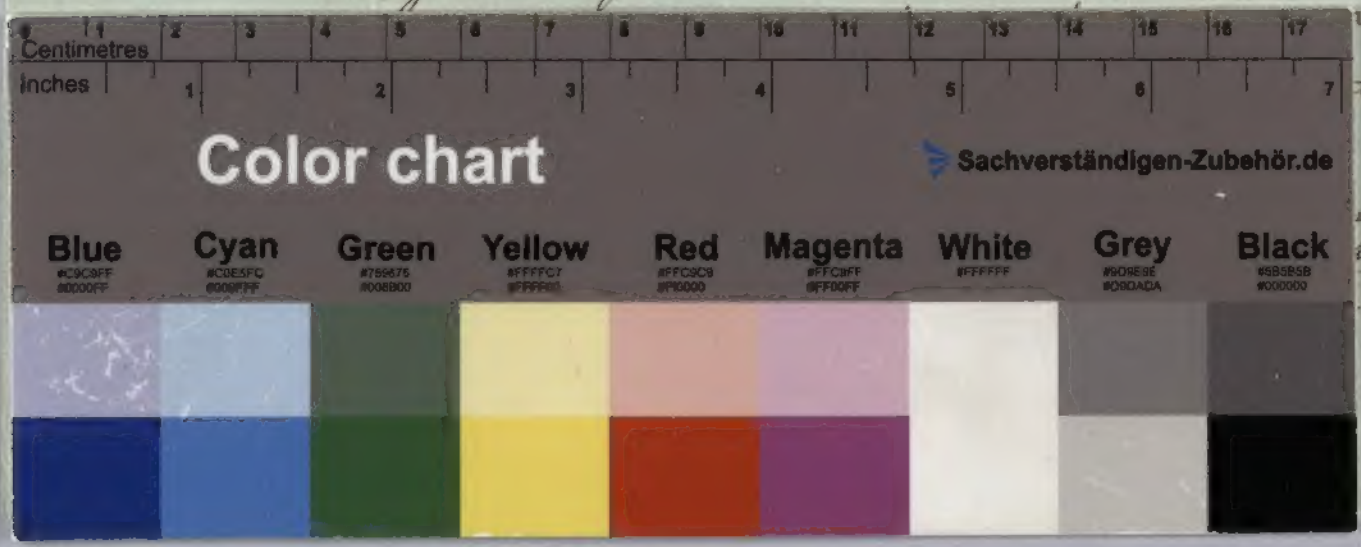
...vid